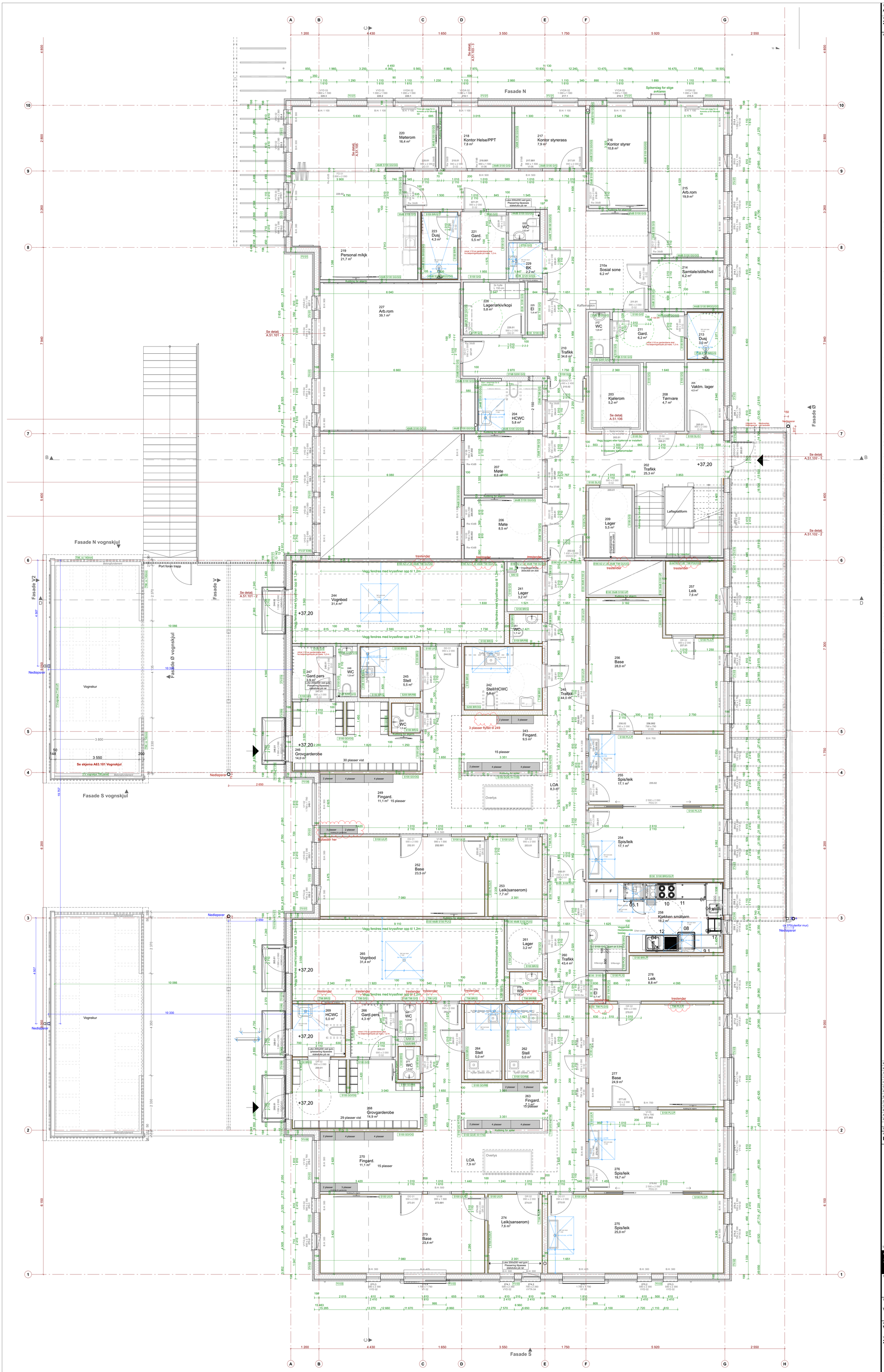

TEGNINGSNR.
A22.200

PROSJEKTNR.
2314

TEGNINGSTITTEL
2. ETASJE

MERKNAD

Rom 258 kjøkken storbarn: dwg er lagt inn fra storkjøkkenleverandør.
Rom 119 og 147, kjøkken storbarn og rom 219 kjøkken personal: modell er tatt inn fra kjøkkenleverandør, Grande interiør

FORUTSETNINGER
Brannplaner og planer fra Riaku er fulgt; disse planene er gjeldende for krav vedr brann og lyd.

Tegningen må ses i sammenheng med brannkonsept utført av Brannrådgiverne AS, og krav som er satt i dette premissdokumentet, herunder overflatekrav angitt i kapittel 2.7 §11-9 Materialer og produkters egenskaper ved brann.

Norgips sin prosjekteringshåndbok og montasjehåndbok ligger til grunn for oppbygging av innervegger, og der innervegger møter yttervegger. Monteringshåndboken må også følges opp av byggeplass.

MÅLSETTING
Skjert målsettes til stender, UK skjert målsettes til ferdig overflate.

Øvrige vegger er målsatt til stender

INNERVEGGER

Veggtyper er gitt ID etter oppbygning

S=Stålstender (lydstender der lydkrav)
T=Trestender

U=13mm Ultraboard
G=13mm Gipsplate
R=18mm Rupanel liggende c/c 300
B=11mm Baderomspanel
S=15mm Spaltepanel med bakenforliggende akustisk duk
P=15mm Panel (interiørpanel tre) med bakenforliggende duk
X=15mm Kryssfiném
O=15mm OSB
L=15mm Liggende panel som skrufeste, c/c 600
F=15mm Branngips
E=30mm Spilepanel c/c 45

Eksempler:

T198 G/G=
198mm isolert trestender, gips på hver side.

S100 BR/P=
100mm isolert stålstender, rupanel+baderomspanel på den ene siden, panel.

"/" representerer her stender, og bokstav nærmest "/"står nærmest stender.

YTTERVEGGER

Der yttervegg er angitt med "b" bak ID, skal utvendig lektelag og kledning erstattes med 36mm stående lekt og fasadeplate. Omfang høyde angitt i fasadetegning, avgrenses av utvendig tak. Feks YV01b.

YV01 = vanlig yttervegg
19mm bordkledning stående
36mm liggende lekt
23mm stående lekt
9mm vindsperre gips
198mm isolert trestenderverk
dampsperre
48mm isolert utforing
13mm gipsplate

YV02 = yttervegg med innvendig panel
19mm bordkledning stående
36mm liggende lekt
23mm stående lekt
9mm vindsperre gips
198mm isolert trestenderverk
dampsperre
48mm isolert utforing
duk
15mm interiørpanel

YV03 = yttervegg med innvendig spaltepanel
19mm bordkledning stående
36mm liggende lekt
23mm stående lekt
9mm vindsperre gips
198mm isolert trestenderverk
dampsperre
48mm isolert utforing
akustisk duk
15mm spaltepanel

YV04 = yttervegg med innvendig baderomsplate
19mm bordkledning stående
36mm liggende lekt
23mm stående lekt
9mm vindsperre gips
198mm isolert trestenderverk
dampsperre
48mm isolert utforing
18mm rupanel liggende c/c 300
11mm baderomsplate

YV05 = yttervegg med liggende bordkledning
19mm bordkledning liggende
23mm stående lekt
9mm vindsperre gips
198mm isolert trestenderverk
dampsperre
48mm isolert utforing
13mm gipsplate

YV06 = yttervegg med innvendig OSB/Spikerslag
19mm bordkledning stående
36mm liggende lekt
23mm stående lekt
9mm vindsperre gips
198mm isolert trestenderverk
dampsperre
48mm isolert utforing
15mm OSB
13mm gipsplate

YV07 = yttervegg med EI90 brannkrav
19mm bordkledning stående
36mm liggende lekt
23mm stående lekt
2X9mm vindsperre gips
198mm isolert trestenderverk (ROCKWOOL)
dampsperre
48mm isolert utforing
13mm ultraboard
13mm gipsplate

REV	BESKRIVELSE	SIGN	DATO	KTRL	DATO
M	Trestenderre i vesteel for stål, omfordeling gard.skap	TG	22.11.24		
K	Høyde på vegg med trestenderre, 2.7m.	TG	09.10.24		
J	Spilepanel utføra 50mm, markert trinn på vegg ved vinds i hall	TG	07.10.24		
I	Overlys flytta, sykeklokker flytta, vinduer endra og justert	TG	25.09.24		
H	Div redl tydeliga ved wc ansatte, systtkjøyrsel ved hovedinngang	TG	11.09.24	FMO/TG	11.09.24
G	Vinduer justert+pådørt fall ved sluk	FMO	30.08.24	FMO/TG	30.08.24
F	Luker, suppl. tekst i slipset, sluker kj.småb	FMO/TG	21.08.24	FMO/TG	21.08.24
E	Dør 257.1	FMO	28.06.24	FMO	28.06.24
D	Mål bjelke utgang, yttervegg m brannkrav	FMO	28.06.24	FMO	28.06.24
C	Rev innervindu 207, yttervindu 258, flytte dør og vask 258.	TG	26.06.24	TG	26.06.24
B	Arbeidstegning	FMO	21.06.24	TG	21.06.24
A	TFK/BBK	FMO	31.05.24	TG	31.05.24
TEGNINGSDATO		FMO	31.05.24	TG	31.05.24

FASE
DETALJPROSJEKT

LOKALISERINGSFIGUR

PROSJEKTERENDE
ARKITEKTENE VIS-A-VIS

TOTALENTREPRENØR
GRANDE Entreprenør

TILTAKSHAVER
Verdal kommune

PROSJEKTNAVN
Vinne Barnehage

PROSJEKTNR.
2314

TEGNINGSTITTEL
2. ETASJE

GNR. / BNR.
282/109,
282/86, 282/82

ARK.
A0
stående

MÅLESTOKK
1:50

TEGNINGSNR.
A22.200

REV.
M