

# UTLYSNING AV KONSULENTOPPDRAK

01.11.2019



**Prosjekt:** Ny Idrettshall på Oppdal

**Byggherre:** Trøndelag fylkeskommune

**Totalentreprenør:** Næringsbygg AS

**Arkitekt:** HUS Arkitekter AS

**Interiørarkitekt:** HUS Arkitekter AS

**Kostnadsramme bygg:** ca. 100 mill. kr.

**Kunstabudsjett:** 1,1 mill. kr. (inkl. 150 000 kr. i konsulenthonorar og 5% kunstavgift)

**Oppstart:** Umiddelbart

**Antall kunstkonsulenter:** 1

**Søknadsfrist:** 22. november 2019

## For mer informasjon og spørsmål om prosjektet:

Atle Holberg, prosjektleder (tlf. 90 69 11 29)

E-post: [atle@fdvconsult.no](mailto:atle@fdvconsult.no)

eller

Rodica Halsli, rådgiver arkitekt (tlf. 97 69 12 80),

Seksjon Eiendom, Trøndelag fylkeskommune

E-post: [rodha@trondelagfylke.no](mailto:rodha@trondelagfylke.no)

## OM KUNSTPROSJEKTET

Ny Idrettshall på Oppdal stod ferdig i august 2019, og er en fylkeskommunal flerbrukshall der grunnskolen på Oppdal og Oppdal videregående skole benytter hallen på dagtid. På kveldstid leies anlegget ut til lag og foreninger. Alle elever ved Oppdal vgs vil benytte idrettshallen hver uke, enten gjennom landslinje innen alpint, idrettsfag eller kroppsøving og evt. gjennom andre fag. Skolen har i overkant av 300 elever.

Byggets størrelse er ca. 2952 m<sup>2</sup> BTA. Hallen inneholder hallflate, styrkerom, spinningssal, basishallelementer (trampoline og skumgrop), aktivitetsrom, garderober, møterom og vestibyle (se vedlegg med planer og fasader).

Uterommet kjennetegnes av grøntareal med beplantning og åpen adkomst med nærhet til Oppdal videregående skole. For utomhusplan se landskapsarkitektens tegninger (Vedlegg 4).

Da byggeprosjektet allerede er ferdig og i bruk må søker ha interesse for og kompetanse i forhold til å implementere kunst i et ferdigstilt bygg/uteområde. Tidsplan for ferdigstilling av kunstprosjekt utarbeides i samarbeid med oppdragsgiver/kunstutvalget, men 2020 er en målsetning. Søker må derfor kunne starte arbeidet umiddelbart og avsette tid kommende vinter/vår.

Kunsten skal bidra til at bygget/området blir et attraktivt møtested med positive opplevelser for alle brukere, og bygger opp under skolens kjerneverdier som er: kunnskap, mestring, trivsel og helse.

### **KUNSTKONSULENTENS OPPGAVE**

Kunstkonsulentens oppgave er å kvalitetssikre det kunstfaglige arbeidet i samarbeid med oppdragsgiver/kunstutvalget, gjennom å foreslå egnet/egnede plasseringer for kunsten, foreslå aktuelle kunstnere og forestå innkjøp/oppdrag av kunstverk i henhold til avtalt budsjettramme. Kunstutvalget vil ledes av rådgivende arkitekt i Trøndelag fylkeskommune.

Trøndelag fylkeskommune ønsker en kunstkonsulent med kunstfaglig utdanning samt erfaring som kunstkonsulent. God oversikt over dagens kunstfelt, evne til å arbeide selvstendig, samt gode samarbeidsevner er viktig.

Dersom du ønsker å søke på oppdraget, ber vi deg om å sende en kort motivasjon for dette prosjektet og link til hjemmeside/oppdatert CV eller vedlegge portofolio og cv.

Sendes på epost innen 22. november til:

Trøndelag senter for samtidskunst  
Randi Martine Brockmann, rådgiver Kunst i offentlige rom (tlf. 73 52 49 10)  
E-post: [randi@samtidskunst.no](mailto:randi@samtidskunst.no)

med kopi til:

Rodica Halsli, fagrådgiver arkitekt (tlf. 97 69 12 80)  
Seksjon Eiendom, Trøndelag fylkeskommune  
E-post: [rodha@trondelagfylke.no](mailto:rodha@trondelagfylke.no)

### **VEDLEGG:**

Vedlegg 1 - Oppdal Idrettshall Plan 1.etg

Vedlegg 2 - Oppdal Idrettshall Plan 2.etg

Vedlegg 3 - Oppdal Idrettshall Fasader

Vedlegg 4 - Oppdal Idrettshall Utomhusplan

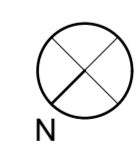
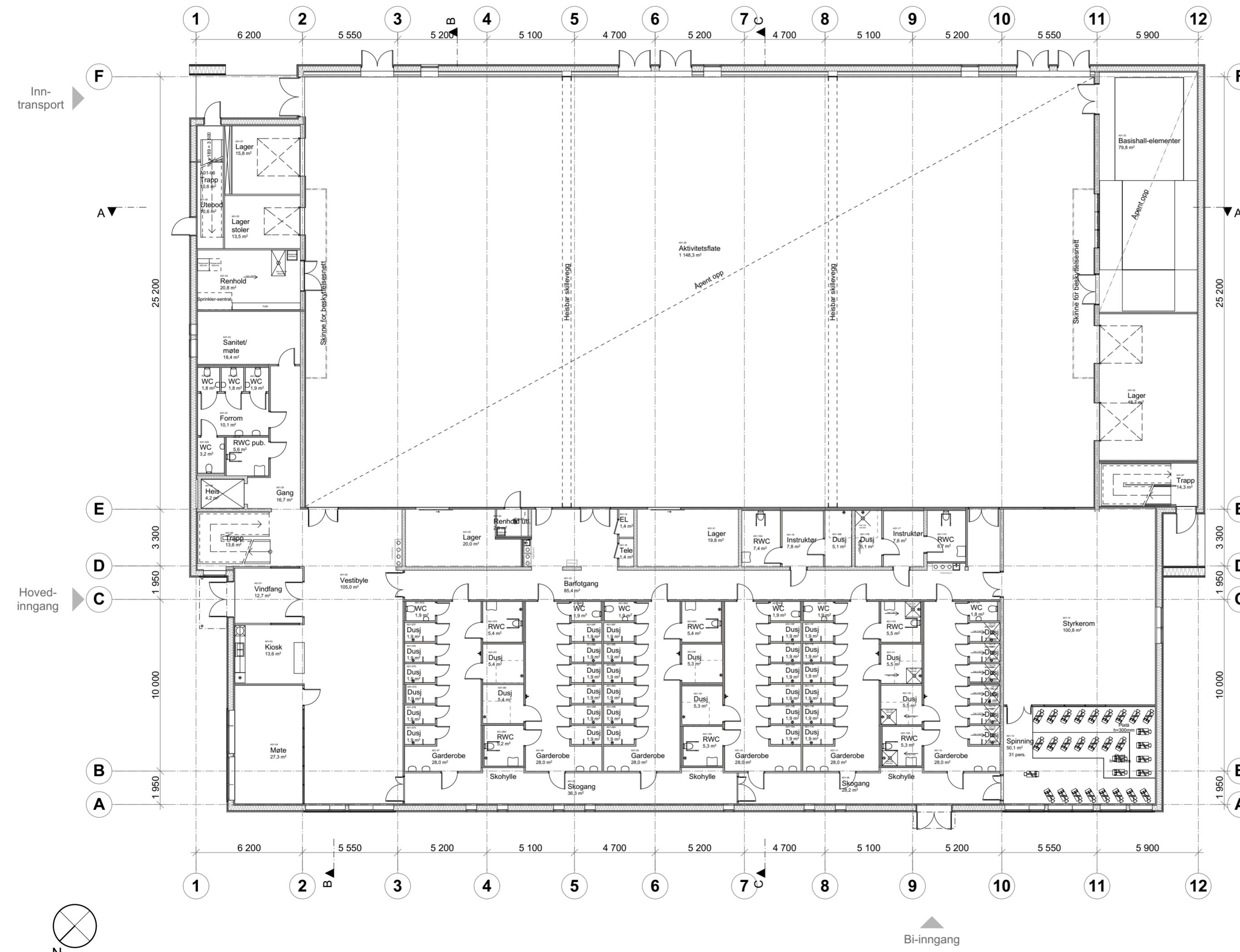

TEGN. NR: <b>01-A-200-20-00</b>	OPPDRAG NR: 17041	INDEX: 5.0
TYPE TEGNING: Plan 1		MÅL: 1:200

TEGN. NR: <b>01-A-200-20-00</b>	OPPDRAG NR: 17041	INDEX: 5.0
TYPE TEGNING: Plan 1		MÅL: 1:200

Som bygget	MV	20.06.2019	5.0
KORREKSJON:	TEGN:	KTR:	DATO:

LOKALISERINGSFIGUR:

BYGGHERRE:  

**Trøndelag fylkeskommune**

TOTALENTREPRØR:  

**NÆRINGSBYGG**

PROSJEKT:  
**Idrettsshall Oppdal**

**HUS** HUS arkitekter AS  
 NORDBRE GT. 10 7011 TRONDHEIM  
 TLF. 73 10 10 50 e-post: firmapost@husark.no

FASE: As built	TEGN: MK/MV
TYPE TEGNING: Plan 1	KONTR:
TEGN. NR: 01-A-200-20-00	OPPDRAG NR: 17041
INDEX: 5.0	FORMAT: ISO A2 DATO: 15.05.2018 MÅL: 1:200

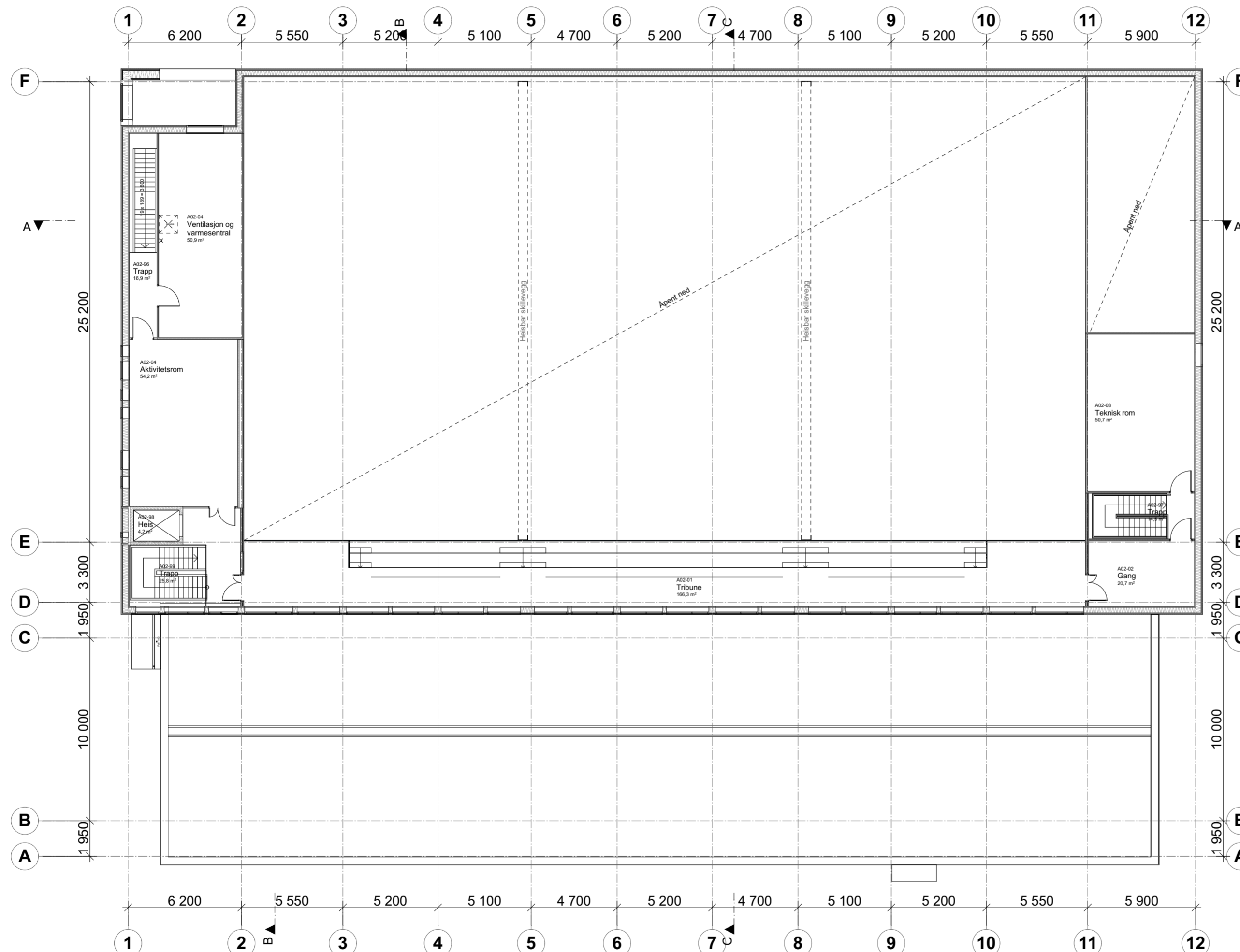

TEGN. NR: <b>02-A-200-20-00</b>	OPPDRAG NR: 17041	INDEX: 5.0
TYPE TEGNING: Plan 2		MÅL: 1:200

TEGN. NR: <b>02-A-200-20-00</b>	OPPDRAG NR: 17041	INDEX: 5.0
TYPE TEGNING: Plan 2		MÅL: 1:200

Som bygget	MV	20.06.2019	5.0
KORREKSJON:	TEGN:	KTR:	DATO:

LOKALISERINGSFIGUR:

BYGGHERRE:  

**Trøndelag fylkeskommune**

TOTALENTREPRENØR:  

**NÆRINGSBYGG**

PROSJEKT:  
**Idrettshall Oppdal**

**HUS** HUS arkitekter AS  
 NORDRE GT. 10 7011 TRONDHEIM  
 TLF. 73 10 10 50 e-post: firmapost@husark.no

FASE: As built	TEGN: MK/MV
TYPE TEGNING: Plan 2	KONTR:
TEGN. NR: 02-A-200-20-00	OPPDRAG NR: 17041
INDEX: 5.0	INDEX: 5.0



Fasade Nordøst

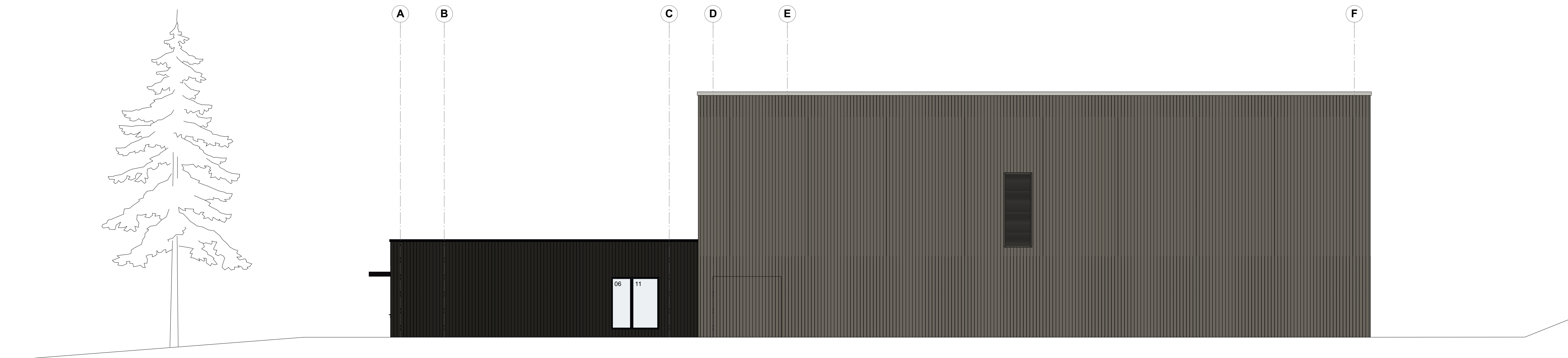

Fasade Sørvest

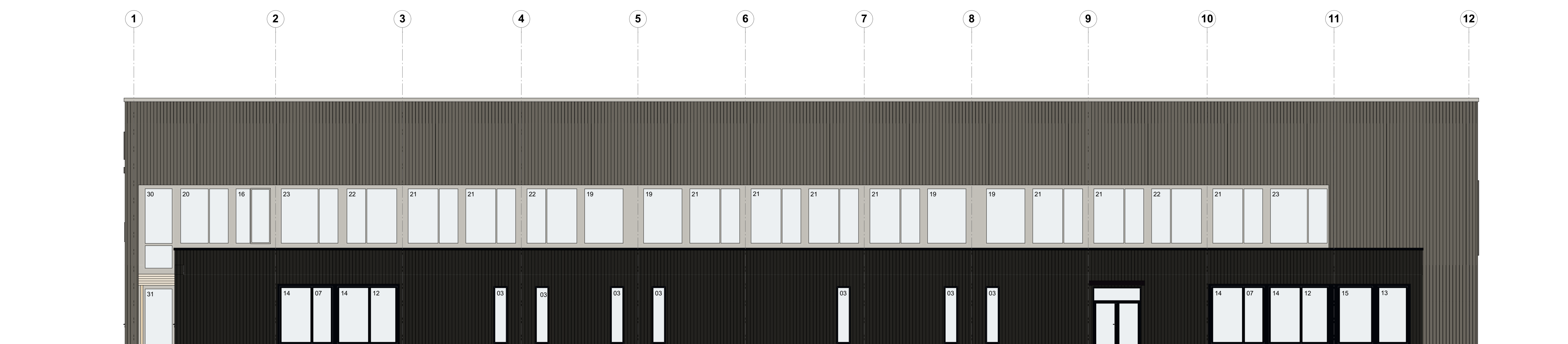

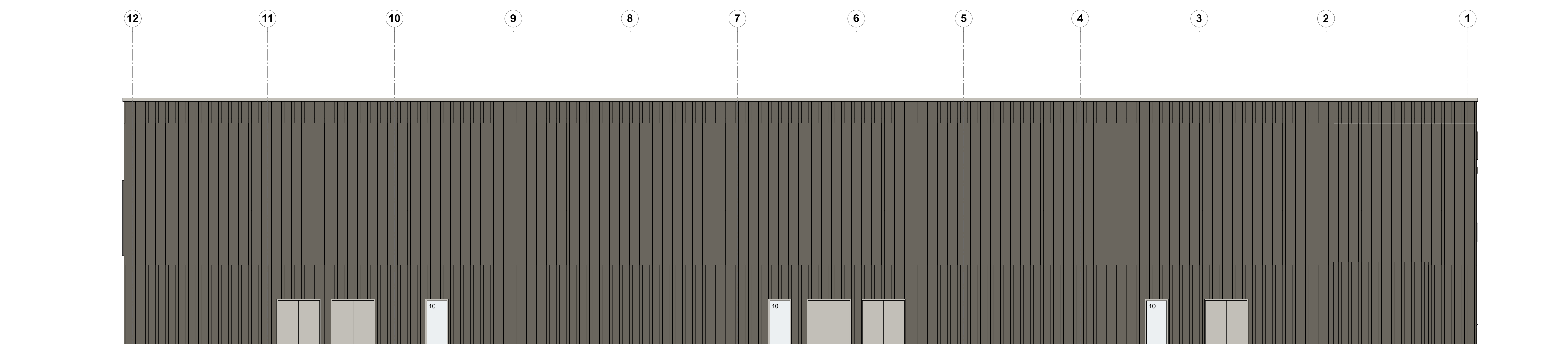

Fasade Nordvest

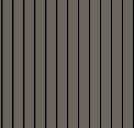

Fasade Sørvest

PROSJEKT: Idrettshall Oppdal	OPPDRAG NR: 17041	INDEX: 5.3
TYPE TEGNING: Fasader	TEGN NR: 00-A-230-40-00	MÅL: 1:100

-  MøreRoyal dobbelfals rettkant grå RG.25
-  MøreRoyal dobbelfals rettkant setersvart RS.25

Øvrige farger:  
 Gesimsbeslag lav del: RAL 9005  
 Gesimsbeslag høy del: RAL 7044  
 Inntak- og avtrekksrist: RAL 7039

TEGN. NR: 00-A-230-40-00	OPPDRAG NR: 17041	INDEX: 5.3
TYPE TEGNING: Fasader		MÅL: 1:100

Som bygget	MV: 20.02.2019	5.3
KORREKSJON:	SIGN:	DATE: INDEX:

LOKAUSERINGSFIGUR:

TOTALENTREPRENØR:

BYGGHERRE:  Trøndelag fylkeskommune

PROSJEKT: **Idrettshall Oppdal**

<b>HUS</b> HUS arkitekter AS MIDTØST, 11 TILF. 73 10 15 83	KONSULENTER: LANSK: Skanska Norge AS RIB: Skanska Norge AS og Lagergren AS RIS: Nyrud Trondheim AS RIV: Uth Klina Service Oppdal AS	
TYPE TEGNING: Fasader	TEGN. NR: 00-A-230-40-00	TEGN: MRMV
FASE: As built	OPPDRAG NR: 17041	AKONTR: FORBET: 00.00
		DATE: 20.02.19
		MÅL: 1:100
		INDEX: 5.3

### TEGNFORKLARING

- Tiltaksgrense
- ▲ Inngang bygg
- Eksisterende kote
- Ny kote 1m
- Ny kote 0.1m
- +12,28 Ny punkthøyde
- ↘ Fallpil
- ⊙ Eksisterende løvtre
- ⊙ Eksisterende bartre
- ⊙ Nytt løvtre
- ⊙ Nytt bartre
- ⊙ Busk
- Kantstein
- Benk
- ⊠ Slukpunkt
- Kuppelrist
- ⋯ Sykkelparkering
- ⊙ Lys
- Grøft
- Bygg
- Asphalt kjøreareal
- Asphalt fortau/gangvei
- Grus
- Skifer
- Gressbakke

EUREF 89 UTM sone 32  
NN 2000

B	Justering av høyde rund bygge	26.09.2018	RADD	JOL	
A	Justering av størrelse på forskraperistene.	14.09.2018	RADD	JOL	
Revisjon	Retteelse	Dato	Tegnet	Kontrollert	Godkjent

### ARBEIDSTEGNING

Ramboll Norge AS - Region Midt-Norge  
Mellomila 79 - 7493 TRONDHEIM - Tel 73 84 10 00 - Fax 73 84 10 60

**NÆRINGSBYGG AS**  
Idrettshall på Oppdal  
Utomhusplan

Dato	07.08.18
Tegnet	RADD
Kontrollert	JOL
Oppdragsnummer	1350026729
Dokumentansvarlig	KHKJ
Filnavn	LAP-Idrettshall på Oppdal
Målestokk	1:500(A1)/1:1000(A3)

Kompleks	Bygg	Etasje	Fag	System	Type	Lapenummer	Prosjektfase	Revisjon	Status
						<b>L 01</b>			<b>B</b>

